БАТЛАВ
БАГШИЙН МЭРГЭЖИЛ ДЭЭШЛҮҮЛЭХ ИНСТИТУТИЙН
ЗАХИРАЛ Д.СУРЭНЧИМЭГ

Сургуулийн өмнөх боловсролын байгууллага, ерөнхий боловсролын сургуульд 10 дахь жилдээ ажилаж буй багш, удирдах болон бусад ажилтны мэргэжил дээшлүүлэх үндсэн сургалтын хуваарь /2018-2019 оны хичээлийн жил/

№	Хариуцах алба	Оролцогчдын тоо	Судлагдахуун	Оролцогчдын тоо	Анги	Оролцогчдын тоо	анги	Хамрах хүрээ	Танхимын сургалт: Эхлэх он	Эхлэх сар	Эхлэх өдөр	Дуусах сар	Дуусах өдөр
1	Сургуулийн алба	1410	Сургуулийн өмнөх боловсрол	179	5	109	3	Архангай, Баянхонгор, Баян-Өлгий, Говь-Алтай, Дархан-Уул, Дорноговь, Дундговь, Орхон, Өвөрхангай, Өмнөговь, Сүхбаатар, Сэлэнгэ, Төв, Хэнтий аймаг, Нийслэлийн Баянгол, Хан-Уул, Сонгинохайрхан дүүрэг	2019	2	18	2	22
						70	2	Булган, Говьсүмбэр, Дорнод, Завхан, Увс, Ховд, Хөвсгөл аймаг, Нийслэлийн Баянүрх, Багахангай, Багануур, Налайх, Сүхбаатар, Чингэлтэй дүүрэг	2019	2	25	3	1
2			Бага боловсрол	418	11	115	3	Архангай, Баянхонгор, Баян-Өлгий, Говь-Алтай, Говьсүмбэр, Завхан аймаг, Нийслэлийн Багахангай, Налайх, Чингэлтэй дүүрэг	2019	1	14	1	18
						114	3	Булган, Дархан-Уул, Дорноговь, Дундговь, Сэлэнгэ аймаг, Нийслэлийн Баянзүрх, Сонгинохайрхан дүүрэг	2019	1	21	1	25
						112	3	Дорнод, Орхон, Өвөрхангай, Өмнөговь, Сүхбаатар, Төв, Хөвсгөл, Хэнтий аймаг, Нийслэлийн Сүхбаатар дүүрэг	2019	2	11	2	15
						77	2	Увс, Ховд аймаг, нийслэлийн Баянгол дүүрэг	2019	2	18	2	22
3			МХУЗ	99	3	66	2	Архангай, Баянхонгор, Баян-Өлгий, Булган, Говьсүмбэр, Дархан-Уул, Дорноговь, Дундговь, Завхан, Орхон, Өвөрхангай, Өмнөговь, Сүхбаатар, Сэлэнгэ, Төв, Хэнтий аймаг, нийслэлийн Баянгол, Хан-Уул, Сонгинохайрхан дүүрэг	2019	1	21	1	25
						33	1	Говь-Алтай, Увс, Ховд, Хөвсгөл аймаг, нийслэлийн Баянзүрх, Багахангай, Багануур, Налайх, Чингэлтэй, Сүхбаатар дүүрэг	2019	1	28	2	1
4			Түүх, нийгмийн ухаан	71	2	71	2	Нийслэл, 21 аймаг	2019	2	18	2	22
5			Англи хэл	135	4	68	2	Архангай, Баянхонгор, Булган, Говьсүмбэр, Дархан-Уул, Дорноговь, Дундговь, Завхан, Орхон, Өвөрхангай, Өмнөговь, Сүхбаатар, Сэлэнгэ, Төв аймаг, Нийслэлийн Багануур, Багахангай, Баянгол, Баянзүрх, Налайх дүүрэг	2019	1	14	1	18
						67	2	Баян-Өлгий, Говь-Алтай, Дорнод, Увс, Хөвсгөл, Ховд, Хэнтий аймаг, нийслэлийн Сүхбаатар, Сонгинохайрхан, Хан-Уул, Чингэлтэй дүүрэг	2019	1	21	4	25
6			Орос хэл	37	1	37	1	Нийслэл 21 аймаг	2019	3	25	3	29
7			Бусад гадаад хэл /5 ба 10 дахь жил/	17	1	17	1	Нийслэл 21 аймаг	2019	3	11	3	15
8			Математик	99	3	33	1	Орхон, Өвөрхангай, Хөвсгөл, Хэнтий аймаг, нийслэлийн Багахангай, Баянзүрх, Багануур, Налайх, Чингэлтэй, Сүхбаатар дүүрэг	2019	1	21	1	25
						66	2	Архангай, Баян-Өлгий, Баянхонгор, Булган, Говь-Алтай, Говьсүмбэр, Дархан-Уул, Дорноговь, Дорнод, Дундговь, Завхан, Өмнөговь, Сүхбаатар, Сэлэнгэ, Төв, Увс, Ховд аймаг, Нийслэлийн Баянгол, Хан-Уул, Сонгинохайрхан дүүрэг	2019	1	28	2	1
9			Мэдээлэл зүй	47	2	24	1	Архангай, Баянхонгор, Булган, Говьсүмбэр, Дархан-Уул, Дорноговь, Орхон, Өвөрхангай, Өмнөговь, Сүхбаатар, Сэлэнгэ, Төв аймаг, нийслэлийн Баянгол, Баянзүрх, Багахангай, Налайх дүүрэг	2019	2	18	2	22
						23	1	Баян-Өлгий, Говь-Алтай, Дорнод, Дундговь, Завхан, Увс, Ховд, Хөвсгөл, Хэнтий аймаг, нийслэлийн Хан-Уул, Чингэлтэй, Сонгинохайрхан, Сүхбаатар дүүрэг	2019	2	25	3	1

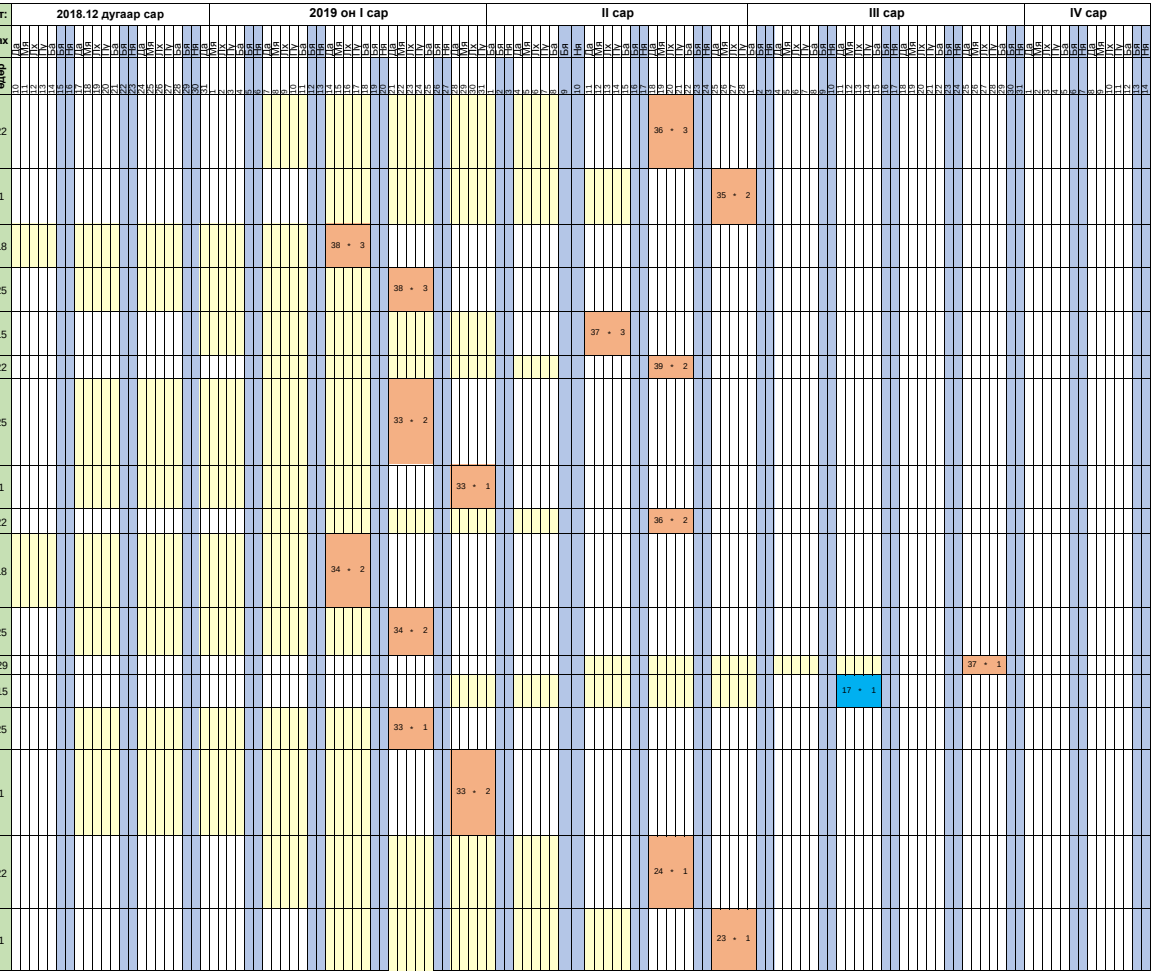

10	Суралцагчийн хөгжлийн алба	122	Физик	52	2	26	1	Архангай, Баян-Өлгий, Баянхонгор, Булган, Говь-Алтай, Дархан-Уул, Дорнод, Дундговь, Завхан, Орхон, Өвөрхангай, Өмнөговь	2019	1	21	1	25							26 * 1											
						26	1	Сэлэнгэ, Увс, Төв, Ховд, Хөвсгөл, Хэнтий аймаг, нийслэлийн Баянгол, Баянзүрх, Сонгинохайрхан, Чингэлтэй, Хан-Уул дүүрэг	2019	1	28	1	31								26 * 1										
11			Хими	47	2	24	1	Булган, Дархан-Уул, Завхан, Өвөрхангай, Сүхбаатар, Сэлэнгэ, Хөвсгөл аймаг, Нийслэлийн Баянзүрх, Чингэлтэй, Сүхбаатар дүүрэг	2019	2	11	2	15										24 * 1								
						23	1	Архангай, Баянхонгор, Баян-Өлгий, Говь-Алтай, Дорноговь, Орхон, Өмнөговь, Увс, Ховд аймаг, нийслэлийн Хан-Уул, Сонгинохайрхан, Багануур дүүрэг	2019	2	18	2	22											23 * 1							
12			Биологи	65	2	32	1	Архангай, Баянхонгор, Булган, Говь-Алтай, Говьсүмбэр, Дархан-Уул, Дорноговь, Дундговь, Орхон, Өмнөговь, Сүхбаатар, Сэлэнгэ, Төв, Хэнтий аймаг, Нийслэлийн Налайх, Сүхбаатар, Сонгинхайрхан, Хан-Уул дүүрэг	2019	2	25	3	1												32 * 1						
						33	1	Баян-Өлгий, Завхан, Өвөрхангай, Увс, Ховд, Хөвсгөл аймаг, Нийслэлийн Баянгол, Баянзүрх, Чингэлтэй дүүрэг	2019	3	4	3	8													33 * 1					
13			Эрүүл мэнд /1, 5,10 дахь жил/	43	1	43	1	Нийслэл, 21 аймаг	2019	1	21	1	25							43 * 1											
14			Газарзүй	37	1	37	1	Нийслэл, 21 аймаг	2019	2	11	2	15										37 * 1								
15			Дүрслэх урлаг, технологи	64	2	64	2	Нийслэл, 21 аймаг	2019	2	25	3	1												32 * 2						
16			Биеийн тамир	90	3	60	2	Архангай, Баянхонгор, Булган, Говь-Алтай, Дархан-Уул, Дорноговь, Дундговь, Завхан, Орхон, Өвөрхангай, Өмнөговь, Сүхбаатар, Сэлэнгэ, Ховд, Хэнтий аймаг, нийслэлийн Баянзүрх, Баянгол, Налайх, Хан-Уул дүүрэг	2019	1	14	1	18						30 * 2												
						30	1	Баян-Өлгий, Дорнод, Увс, Хөвсгөл аймаг, нийслэлийн Чингэлтэй, Сонгинохайрхан,Сүхбаатар дүүрэг	2019	2	18	2	22											30 * 1							
18			Хөгжим	32	1	32	1	Нийслэл, 21 аймаг	2019	2	25	3	1												32 * 1						
19	Сургалтын байгууллагы менежментийн алба	152	Захирал	17	1	17	1	Нийслэл, 21 аймаг	2019	2	11	2	15										17 * 1								
20			Сургалтын менежер	49	2	24	1	Баянхонгор, Дархан-Уул, Дорноговь, Дундговь, Орхон, Өмнөговь, Сүхбаатар, Сэлэнгэ, Төв, Хөвсгөл, нийслэлийн Хан-уул, Чингэлтэй дүүрэг	2019	2	11	2	15										24 * 1								
						25	1	Архангай, Баян-Өлгий, Говь-Алтай, Дорнод, Завхан, Өвөрхангай, Ховд аймаг, нийслэлийн Сонгинохайрхан, Сүхбаатар дүүрэг	2019	2	25	3	1												25 * 1						
21			СӨББ-ын эрхлэгч	24	1	24	1	Нийслэл, 21 аймаг	2019	2	18	2	22											24 * 1							
22			СӨБ-ын арга зүйч	6	1	6	1	Нийслэл, 21 аймаг	2019	2	18	2	22											6 * 1							
23			Нийгмийн ажилтан	29	1	29	1	Нийслэл, 21 аймаг	2019	2	18	2	22											29 * 1							
24			Дотуур байрын багш /10 дахь жил/	18	1	18	1	Нийслэл, 21 аймаг	2019	1	14	1	18						18 * 1												
24			Дотуур байрын багш /5 дахь жил/	17	1	17	1	Нийслэл, 21 аймаг	2019	1	21	1	25							17 * 1											
25			Номын санч	9	1	9	1	Нийслэл, 21 аймаг	2019	2	11	2	15										9 * 1								
			Ангийн тоо		**55**									0	0	0	0	0	8	11	4	0	8	13	7	1	1	0	1	0	0
			Хүний тоо			**1701**								0	0	0	0	0	261	366	125	0	223	392	221	33	17	0	37	0	0
			БАГШ	1532	46																										
			АЖИЛТАН	169	9																										
			БҮГД	**1701**	**55**																										

Тайлбар: - Онлайн сургалт / Танхимын сургалтын өмнө 5 долоо хоног үргэлжилнэ. Өдөрт 2 цаг, нийт 50 цаг/

30 * 2 - Танхимын сургалт / 5 өдөр үргэлжилнэ. Өдөрт 8 цаг, нийт 40 цаг/

нэг бүлэг дахь хүний тоо | Бүлгийн тоо

Сургалтын хуваарь нэгтгэн боловсруулсан: Д.Даваасүрэн (Сургалтын албаны арга зүйч)

Танилцсан: Ш.Оюунцэцэг (Сургалтын албаны дарга)

Р.Туяа (Сургалтын байгууллагын менежментийн албаны дарга)

Н.Мөнхбаяр (суралцагчийн хөгжлийн албаны дарга)

Д.Тулга (Багшийн хөгжлийн албаны дарга)

Б.Намсрайдорж (Бүртгэл, төлөвлөлт, мэдээллийн албаны дарга)

Хянасан: О.Оюунтунгалаг (дэд захирал)